

Winter | Inverno

2015 | 16

24.10.15 - 01.05.16



Das Skiparadies der hochalpinen Extraklasse
im Nationalpark Stilfserjoch/Südtirol

Sulden am Ortler Solda all'Ortles

Il paradiso sciistico di prima classe nel Parco
Nazionale dello Stelvio/Alto Adige

Seilbahnen Sulden am Ortler
Funivie Solda all'ortles



>>> SULDEN AM ORTLER SOLDA ALL'ORTLES



Sulden in Südtirol blieb lange Zeit unentdeckt. Die Einwohner lebten vom Erzabbau und von der Viehzucht. Nach der Erstbesteigung des Ortlers (3905 m) im Jahre 1804 kamen auch die ersten Gäste nach Sulden. Vieles hat sich seit damals verändert. Die bevorzugte Höhenlage, die vielen Sonnentage und die landschaftliche Schönheit ist Ihnen und uns erhalten geblieben. Sulden ist das umweltfreundlichste Skigebiet Italiens (Skimagazin). Genießen Sie diese einzigartige Berg- und Gletscherwelt! Wir möchten Ihnen den Aufenthalt bei uns so angenehm wie möglich machen.

Per lungo tempo la località di Solda, in Alto Adige, rimase sconosciuta al grande pubblico: gli abitanti erano minatori o si dedicavano all'allevamento nel bestiame. Il turismo iniziò nel 1804, con la prima ascensione dell'Ortles (3905 m). Da allora molte cose sono cambiate, immutata è rimasta l'ubicazione ad una altitudine ideale per chi ama la montagna. Inoltre visto che secondo l'autorevole rivista "Skimagazin" la zona sciistica di Solda è la più incontaminata d'Italia, da parte nostra c'è il massimo impegno per renderVi indimenticabile questo soggiorno.

>>> MODERNE AUFSTIEGSANLAGEN IMPIANTI DI RISALITA MODERNI

AUFSTIEGSANLAGEN	IMPIANTI DI RISALITA	LÄNGE LUNGHENZA	HÖHENDIFF. DISLIVELLO
A Seilbahn Sekt. I	Funivia Sez. I	1.441 m	300 m
B Seilbahn Sekt. II	Funivia Sez. II	1.441 m	410 m
C Madritsch	Madriccio	1.600 m	300 m
D Schöntauf II	Beltovo II	1.150 m	430 m
E Schöntauf I	Beltovo I	1.000 m	300 m
F Langenstein	Orso	1.138 m	490 m
G Des Alpes	Des Alpes	800 m	250 m
J Kanzel	Pulpito	1.328 m	501 m
K Rosimbahn	Cabinovia Rosim	1.450 m	500 m
L Sonnenlift	Sole	225 m	43 m
M Cevedale	Cevedale	222 m	26 m



GRATIS SKIBUS
mitte November bis ende
April von 8.45 - 18.00 Uhr

SKIBUS GRATUITO
da metà novembre a fine
aprile: ore 8.45 - 18.00

>>> SKISAISON 24.10.15 - 01.05.16 STAGIONE INVERNALE

> SKIPASSVERKAUF

an allen Liftanlagen in Sulden, ausgenommen Rosimbahn
08.30 - 16.00 Uhr

> VENDITA SKIPASS

presso tutti gli impianti di Solda escluso cabinovia Rosim
ore 08.30 - 16.00

> SKIPASSVORVERKAUF

Talstation Seilbahn Sulden
täglich 15.00 - 17.00 Uhr
Raiffeisenkasse Sulden
Samstag von 16.00 - 18.00 Uhr

> PREVENDITA SKIPASS

stazione a valle funivia Solda
ogni giorno ore 15.00 - 17.00
Cassa Raiffeisen Solda
sabato ore 16.00 - 18.00

> FOTO-GRATIS

Foto für Skipässe erst ab
6-Tages-Skipass erforderlich!
Digitalfoto direkt an den Kassen.

> FOTO-GRATUITA

è richiesta una foto solo per gli skipass di 6 e più giorni.
Le foto vengono realizzate digitalmente presso le casse.

> ALTERSGRENZEN

gültig für alle Aufstiegsanlagen:
Kinder: bis inkl. 5 Jahre gratis
Kinder: 6 bis inkl. 14 Jahre
Junioren: 15 bis inkl. 17 Jahre
Senioren: 60 Jahre und älter
Ausnahme: an den Übungsliften sind alle Kinder kostenpflichtig!

> LIMITI DI ETÀ

validi per tutti gli impianti di risalita:
bambini: fino a 5 anni gratis
bambini: da 6 a 14 anni inclusi
juniors: da 15 a 17 anni inclusi
anziani: 60 anni e oltre
Eccezione: nei campi scuola tutti i bambini pagano il biglietto

Die **hochmoderne Schneeanlage** garantiert den Skibetrieb von Ende Oktober bis Anfang Mai
Il **modernissimo impianto di innevamento** garantisce l'apertura degli impianti da fine ottobre a inizio maggio

> FAMILIENKARTE

Die Familienkarte ist die ganze Saison über erhältlich! Ausgenommen Saisonkarten, Pauschal- und Angebotswochen! Beim Sammelkauf von Tageskarten und Mehrtagesskipässen für Familien bieten wir Ihnen folgende Vergünstigungen an:

- bei **1 Kind** (17 Jahre und jünger) erhält ein Elternteil den Seniorenpreis!
- bei **2 Kindern** (17 Jahre und jünger) erhalten beide Eltern den Seniorenpreis!
- bei **3 Kindern** (17 Jahre und jünger) fährt 1 Kind gratis!
- **Spezielle Kinderwochen** finden Sie unter den Events!

> TESSERA FAMIGLIA

La tessera famiglia si può acquistare durante l'intera stagione invernale! Esclusi biglietti stagionali, offerte forfettarie e speciali! Con l'acquisto collettivo di skipass per più giorni o biglietti giornalieri per famiglie offriamo i seguenti sconti:

- con **1 figlio** (17 anni o più giovani), ad un genitore viene applicata la tariffa senior!
- con **2 figli** (17 anni o più giovani), ad entrambi i genitori viene applicata la tariffa senior!
- con **3 figli** (17 anni o più giovani), si ha diritto ad uno skipass gratuito per un figlio!
- **Settimane speciali per bambini:** vedi eventi!



>>> PREISE SKIPÄSSE PREZZI SKIPASS

TAGE GIORNI	VORSAISON PRIMA STAGIONE			NEBENSAISON BASSA STAGIONE			HOCHSAISON ALTA STAGIONE		
	ERWACHSENE ADULTI	KINDER BAMBINI	JUN./SEN. JUN./ANZ.	ERWACHSENE ADULTI	KINDER BAMBINI	JUN./SEN. JUN./ANZ.	ERWACHSENE ADULTI	KINDER BAMBINI	JUN./SEN. JUN./ANZ.
	24.10.2015 - 18.12.2015			11.01.2016 - 29.01.2016 15.02.2016 - 26.02.2016 04.04.2016 - 01.05.2016			19.12.2015 - 10.01.2016 30.01.2016 - 14.02.2016 27.02.2016 - 03.04.2016		
1	36,50 €	22,00 €	34,00 €	37,50 €	23,00 €	35,50 €	39,50 €	24,00 €	37,50 €
2	68,00 €	43,00 €	66,00 €	73,00 €	44,00 €	67,50 €	77,00 €	46,00 €	71,50 €
3	97,50 €	64,00 €	91,00 €	108,50 €	64,00 €	94,50 €	113,00 €	67,50 €	101,50 €
4	116,50 €	81,00 €	113,00 €	134,00 €	82,50 €	116,00 €	146,50 €	87,00 €	129,50 €
5	136,00 €	93,50 €	130,50 €	158,00 €	96,00 €	137,00 €	176,50 €	106,00 €	155,50 €
6	159,50 €	105,00 €	153,50 €	181,00 €	108,00 €	161,00 €	205,00 €	118,00 €	181,00 €
7	170,00 €	116,00 €	164,50 €	200,50 €	119,00 €	172,00 €	225,50 €	135,00 €	196,50 €
8	183,00 €	130,00 €	179,00 €	219,00 €	132,00 €	187,00 €	249,50 €	151,00 €	214,00 €
9	199,00 €	141,00 €	192,00 €	234,00 €	144,00 €	200,00 €	272,00 €	164,00 €	230,00 €
10	212,00 €	151,00 €	207,00 €	254,00 €	155,00 €	215,00 €	291,00 €	176,00 €	247,00 €
11	225,00 €	162,00 €	221,00 €	269,00 €	166,00 €	229,00 €	310,00 €	188,00 €	265,00 €
12	239,00 €	170,00 €	234,00 €	284,00 €	176,00 €	243,00 €	333,00 €	200,00 €	282,00 €
13	252,00 €	182,00 €	247,00 €	302,00 €	186,00 €	256,00 €	351,00 €	211,00 €	298,00 €
14	267,00 €	190,00 €	262,00 €	315,00 €	194,00 €	268,00 €	367,00 €	219,00 €	314,00 €
15	277,00 €	198,00 €	271,00 €	331,00 €	202,00 €	278,00 €	382,00 €	228,00 €	329,00 €
16	291,00 €	208,00 €	287,00 €	342,00 €	213,00 €	296,00 €	399,00 €	238,00 €	346,00 €
17	300,00 €	214,00 €	297,00 €	356,00 €	220,00 €	305,00 €	417,00 €	246,00 €	360,00 €
18	311,00 €	220,00 €	308,00 €	371,00 €	226,00 €	316,00 €	429,00 €	252,00 €	372,00 €

>>> SKIVERLEIH NOLEGGIO SCI

CHAMPION SPORT WAXELPETER / 2x

- Seilbahnen Sulden | funivie Solda
- Raiffeisenkasse | Cassa Raiffeisen
Tel. +39 0473 613116

SPORT THÖNI

Sulden Hotel
Tel. +39 0473 613080

SPORT SEPP

Hotel Paradies
Tel. +39 0473 613192

A2S

Hotel Eller
Tel. +39 335 5425007

> LAWINENBERICHT BOLLETTINO VALANGHE

Der aktuelle Lawinenbericht hängt an der Talstation der Seilbahn aus.

Il bollettino valanghe aggiornato è affisso alla stazione funivia a valle.

>>> SPEZIALWOCHE SETTIMANE SPECIALI

TAGE GIORNI	WEISSE WOCHE SETTIMANE BIANCHE		
	ERWACHSENE ADULTI	KINDER BAMBINI	JUN./SEN. JUN./ANZ.
	09.01 - 30.01.16		
6	169,00 €	101,00 €	150,00 €
13	279,00 €	174,00 €	237,00 €

INFO

HS = Hauptsaison | AS = alta stagione

NS = Nebensaison | BS = bassa stagione

Für seasonsüberschneidende Skipässe wird jener Saisonspreis angewandt, in welchem der Skipass mehr Tage Gültigkeit hat.

Per gli skipass che comprendono più di una stagione si applica il prezzo della stagione in cui lo skipass ha più giorni di validità.

Alle Tages- und Mehrtageskarten auf **Key-Card**

(5€ Kaution, Erstattung bei Rückgabe)

Tutti i biglietti giornalieri e plurigiornalieri su **Key-Card**

(5€ di cauzione, rimborso al momento della restituzione della card)



>>> 44 KM PISTEN IN SULDEN 44 KM PISTE DA SCI A SOLDA

>>> SONDERKARTEN TESSERE SPECIALI

ERWACHSENE ADULTI	KINDER BAMBINI	JUN./SEN. JUN./ANZ.
----------------------	-------------------	------------------------

▶ TAGESKARTE | TESSERA GIORNALIERA

Hochsaison alta stagione	39,50 €	24,00 €	37,50 €
Nebensaison bassa stagione	37,50 €	23,00 €	35,50 €

▶ NACHMITTAGSKARTE | TESSERA SEMIGIORNALIERA

ab 11.00 Uhr dalle ore 11.00	HS AS	36,00 €	21,50 €	34,00 €
	NS BS	35,00 €	21,00 €	33,00 €
ab 12.00 Uhr dalle ore 12.00	HS AS	33,00 €	19,50 €	31,50 €
	NS BS	32,00 €	19,00 €	30,50 €
ab 13.00 Uhr dalle ore 13.00	HS AS	30,00 €	17,50 €	28,00 €
	NS BS	29,00 €	16,50 €	27,00 €
ab 14.00 Uhr dalle ore 14.00	HS AS	26,00 €	15,50 €	25,00 €
	NS BS	25,00 €	14,50 €	24,00 €

▶ EINZELFAHRKARTEN | BIGLIETTI SINGOLI

Berg & Tal Seilbahn sal. & disc. funivia	18,00 €	9,50 €	16,50 €
Berg & Tal Madritsch sal. & disc. Madriccio	19,00 €	10,50 €	17,50 €
Bergfahrt Seilbahn salita funivia	14,00 €	7,50 €	13,00 €
Bergfahrt Tourengerher salita escursionisti	17,00 €	12,00 €	17,00 €
Berg & Tal Kanzel/Langenstein oder Rosim salita e discesa Orso/Pulpito o Rosim	14,00 €	8,00 €	13,00 €
Bergfahrt Kanzel/Langenstein oder Rosim salita Orso/Pulpito o Rosim	11,00 €	6,00 €	10,00 €

▶ WAHLBOS | ABBONAMENTI A SCELTA

5 Tage wählbar in 8 Tagen 5 giorni a scelta in 8 giorni	HS AS	190,50 €	111,00 €	168,00 €
	NS BS	168,00 €	102,00 €	146,50 €
10 Tage wählbar in 14 Tagen 10 giorni a scelta in 14 giorni	HS AS	302,00 €	183,00 €	257,00 €
	NS BS	262,00 €	162,00 €	223,00 €

▶ SAISONKARTE SULDEN | TESSERA STAGIONALE SOLDA

24.10.2015 - 01.05.2016	450,00 €	265,00 €	390,00 €
-------------------------	----------	----------	----------

▶ KARTEN FÜR ÜBUNGSLIFTE | TESSERE PER I CAMPI SCUOLA CEVEDALE ODER SONNENLIFT | CAMPETTO CEVEDALE O SOLE

Vormittag bis 13.00 Uhr mattinatale fino alle ore 13.00	14,00 €
Nachmittag ab 12.00 Uhr pomeridiano dalle ore 12.00	14,00 €
Einzelfahrkarte Biglietto singolo	1,50 €
Tageskarte giornaliero	17,00 €

▶ SEILBAHNEN SULDEN (2.610 m) | FUNIVIE SOLDA

NR. N°	BEZEICHNUNG NOME PISTA	LÄNGE LUNGHEZZA	SCHWIERIGKEIT DIFFICOLTA	
1	Madritsch	4.600 m	Leichte, breite Panoramapiste	●
1a	Madriccio	2.000 m	pista larga e facile	
2		2.100 m		
3	Schöntaufspitze	1.800 m	Mittelschwere Abfahrt	●
4	Beltovo	1.500 m	pista di media difficoltà	
1b	Talabfahrt	3.900 m	Mittelschwere Talabfahrt	●
	discesa a valle		pista di media difficoltà	
1c	Kanonenrohr	2.500 m	Anspruchsvoll, teilweise schmal	●
			pista difficile e stretta	
5	Hochleiten	3.000 m	Nicht präparierte Alpinabfahrt	np.
			pista non controll. e non preparata	
6	Schaubachweg	2.500 m	Nicht präparierte Alpinabfahrt	np.
			pista non controll. e non preparata	
7	Gran Zebur 1	1.800 m	Schwere Panoramaabfahrt	●
			pista panoramica molto difficile	
8	Gran Zebur 2	1.000 m	Mittelschwere Abfahrt	●
			pista di media difficoltà	
9	Weltcup Piste	800 m	Schwere/Mittelschwere Abfahrt	●●
			pista difficile/media	
	längste Skiabfahrt	11 km		
	discesa massima			

▶ SESSELLIFT LANGENSTEIN (2.350 m) | SEGGIOVIA ORSO

▶ SESSELLIFT KANZEL (2.320 m) | SEGGIOVIA PULPITO

10	Abfahrt Langenstein	2.700 m	Anspruchsvolle Waldabfahrt	●
	discesa del bosco		discesa nel bosco difficile	
11	Marlet	2.800 m	Nicht präparierte Alpinabfahrt	np.
			pista non controll. e non preparata	
12	Abfahrt Kanzel	2.800 m	Mittelschwere Talabfahrt	●
	discesa del bosco		pista di media difficoltà	
12a	Steilhang	700 m	Mittelschwere Piste	●
	pendio classico		pista di media difficoltà	
12b	Skiweg Seilbahn	2.000 m	Leichte Piste	●
	pista funivia		pista facile	
13	Zayabfahrt	3.200 m	Mittelschwere Variante	●
	discesa di Zay		variante di media difficoltà	
14	Des Alpes 1	1.400 m	Leichte Panoramapiste	●
			pista larga e facile	
14a	Des Alpes 2	1.400 m	Leichte Panoramapiste	●
			pista larga e facile	
15	Ortler	1.300 m	Mittelschwere Piste	●
			pista di media difficoltà	
16	Rosim	2.700 m	Schwere/Mittelschwere Piste	●●
			pista difficile/media	

> 2 ÜBUNGSLIFTE IM TAL!

Sonnenlift und Cevedalelift mit Skipiste, Skikindergarten mit Förderband für Anfänger und Kinder

> BELEUCHTETE NACHT-RODELBAHN (12b)

Mo, Mi und Fr: 18.00 - 23.30 Uhr

> 2 SKILIFT PER PRINCIPIANTI IN VALLE!

Skilift Sole e Skilift Cevedale con pista, asilo sci con nastro trasportatore per principianti e bambini

> PISTA NOTTURNA PER SLITTINO (12b)

lu, me e ve: ore 18.00 - 23.30



International e Auszeichnung Best Ski Resort

Die Seilbahnen Sulden wurden durch die Studie „Best Skiresort in den Alpen“, durchgeführt von der Organisation Mountain Quality Check in Zusammenarbeit mit der Universität Innsbruck, als 4. bestes Skigebiet in den Alpen und als bestes Skigebiet in Italien-Südtirol ausgezeichnet.

>>> PREISE SKIPÄSSE SULDEN UND TRAFOI PREZZI SKIPASS SOLDA E TRAFOI

TAGE GIORNI	HOCHSAISON ALTA STAGIONE			NEBENSAISON BASSA STAGIONE		
	ERWACHSENE ADULTI	KINDER BAMBINI	JUN./SEN. JUN./ANZ.	ERWACHSENE ADULTI	KINDER BAMBINI	JUN./SEN. JUN./ANZ.
	19.12.2015 - 10.01.2016 30.01.2016 - 14.02.2016 27.02.2016 - 03.04.2016			11.01.2016 - 29.01.2016 15.02.2016 - 26.02.2016		
3	116,00 €	69,50 €	104,50 €	111,50 €	66,00 €	97,50 €
4	149,50 €	89,00 €	132,50 €	137,00 €	84,50 €	119,00 €
5	179,50 €	108,00 €	158,50 €	161,00 €	98,00 €	140,00 €
6	208,00 €	120,00 €	184,00 €	184,00 €	110,00 €	164,00 €

>>> SPEZIALWOCHE SETTIMANE SPECIALI

TAGE GIORNI	WEISSE WOCHE SETTIMANE BIANCHE			09.01 - 30.01.16
	ERWACHSENE ADULTI	KINDER BAMBINI	JUN./SEN. JUN./ANZ.	
6	172,00 €	103,00 €	153,00 €	

Für seasonsüberschneidende Skipässe wird jener Saisonspreis angewandt, in welchem der Skipass mehr Tage Gültigkeit hat. Per gli skipass che comprendono più di una stagione si applica il prezzo della stagione in cui lo skipass ha più giorni di validità.



Premio International e Best Ski Resort

Le Funivie Solda, grazie allo studio "Best Skiresort in den Alpen", condotto dall'Organizzazione Mountain Quality Check in collaborazione con l'Università di Innsbruck, sono state insignite dei premi di 4° miglior centro sciistico delle Alpi e di miglior centro sciistico dell'Alto Adige-Italia.

>>> HÖHENLOIPE IN SULDEN (1.850 - 1.940 m) PISTA DI FONDO A SOLDA

TRAUMHAFTES LANGLAUF- VERGNÜGEN

Loipengenuss vom Feinsten. Bestens präparierte 7,5 Loipenkilometer quer durch die einzigartige Talsole am Fuße des Ortlermassives. Wir garantieren Ihnen einen unvergesslichen Loipengenuss auf der abwechslungsreichen Höhenloipe (1.900 m). Die von November bis Ende April bestens präparierte Naturschneeloipe ist ideal für sanftes Gleiten mit Freunden, klassisch oder skating, um sich fit zu halten oder fürs anspruchsvolle Training. Die Loipe ist für internationale Wettkämpfe renntauglich homologiert. Alle Loipeneinstiege befinden sich in unmittelbarer Nähe der Hotels. Genießen sie zudem erholsame Spaziergänge auf den geräumten Winterwanderwegen.

SCI DA FONDO INDIMENTICABILE

Divertimento indimenticabile a quota 1.900 sui 7,5 km di piste di fondo di neve naturale ben preparata che attraversano la splendida valle di Solda ai piedi del massiccio dell'Ortles! La pista aperta dai primi di novembre alla fine di aprile è ideale per una sciata tranquilla con gli amici, per una corsa classica di fondo o per lo skating veloce per i più sportivi. È perfetta anche come allenamento per gare. La pista, i cui ingressi si trovano nelle vicinanze degli alberghi, è omologata per le gare internazionali della FIS. Potete anche rilassarVi con passeggiate su facili sentieri preparati.



>>> LANGLAUFKARTEN TESSERE SCI DA FONDO

Langlaufkarten erhältlich an den Talstationen der Lifanlagen und im Tourismusbüro.

Le tessere sci da fondo sono disponibili presso le stazioni a valle degli impianti di risalita e l'ufficio turistico.



>>> BERGFÜHRER SULDEN GUIDA ALPINA SOLDA

DER SICHERE WEG ZUM GIPFEL | LA VIA SICURA VERSO LA VETTA

KRISTALLKLARE TIEFSCHNEE- ERLEBNISSE

Skierlebnis einmal anders! Bei unseren täglichen Skiwanderungen und Skitouren auf die schönsten Skiberge rund um Suldenerleben Sie die Faszination der winterlichen Bergwelt abseits der Pisten. Wir wählen die Ziele entsprechend der herrschenden Wetter- und Schneeverhältnisse aus. Lassen Sie sich nicht den Reiz einer Pulver- oder Firnschneeabfahrt entgehen!

EMOZIONI UNICHE NELLA NEVE

Durante l'intero inverno organizziamo escursioni guidate sulle cime intorno a Solda. Il programma settimanale dipende dalle condizioni meteorologiche e dalla neve. Assaporare profondamente la bellezza e la magia delle montagne. Arrampicate ed escursioni che esaltano i sensi e fanno liberare l'anima. Non perdetevi l'occasione di partecipare ad una escursione di sci d'alpinismo.

Unsere Angebote finden Sie unter | Per ulteriori informazioni:
www.alpinschule-ortler.com - Tel. +39 0473 613015
www.feel-the-mountains.com - Tel. +39 331 1 709 393



SMS WETTER- & PISTENSERVICE! SERVIZIO SMS PER TEMPO E PISTE!

Einfach eine SMS mit „w“ für Wetter oder „p“ für Pisten-Info an die Nummer **+39 335 7409909** senden und innerhalb kürzester Zeit erhalten Sie die aktuellen Daten auf Ihrem Mobiltelefon! Die Wetterdaten stammen vom Hydrografischen Amt der Provinz Bozen.

Mandate semplicemente un SMS con „t“ per tempo o „i“ per impianti al numero **335 7409909** e subito saranno disponibili le informazioni richieste sul Vostro cellulare!

I dati meteorologici sono forniti dall'Ufficio Idrografico della Provincia di Bolzano.

EVENTS



21.11. - 28.11.2015

> **SKIMAGAZIN TESTWOCHE** Testen Sie die neuesten Modelle beim Skilaufen mit Profis und Skilegenden (inkl. Unterricht). www.skitestwoche.it
> **SETTIMANA SCI TEST** Provare gli sci nuovi della stagione sciando con professionisti e campioni (incl. lezioni). www.skitestwoche.it

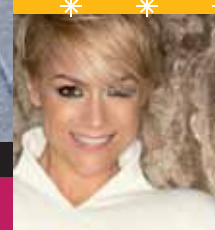

22.11.2015

> **OPEN AIR MIT „MICHELLE“**
Ab 13.00 Uhr sorgt der Schlagerstar für Partystimmung auf der Madricshütte!
> **OPEN AIR CON „MICHELLE“**
Dalle ore 13.00 Michelle si esibirà al Rifugio Madriccio!



05.12. - 19.12.2015

> **ADVENTWOCHE**
6/13 Tage Skipass zum Preis von 4/9 Tage Nebensaison
> **SETTIMANA DI AVVENTO**
6/13 giorni di skipass al prezzo di 4/9 giorni bassa stagione



31.12.2015

> **SILVESTER IN SULDEN...**
Feiern Sie das Jahresende bei einem imposanten Feuerwerk bis in die frühen Morgenstunden.
> **CAPODANNO A SOLDA...**
Passare l'ultimo dell'anno a Solda con fuochi d'artificio, divertimento e feste fino all'alba.



03.01. - 09.01.2016

> **NEUJAHRS-FAMILIENWOCHE**
Skispaß für die ganze Familie. Erwachsene bezahlen den 6 Tage-Hochsaison-Preis. Wochenskipass (6 Tage) für Kinder bis inkl. 14 Jahren 60,00 €!
> **CAPODANNO-SETTIMANA DELLA FAMIGLIA**
Divertirsi con tutta la famiglia! Gli adulti pagano 6 giorni del prezzo di alta stagione. Skipass settimanale (6 giorni) per i bambini fino a 14 anni 60,00 €!

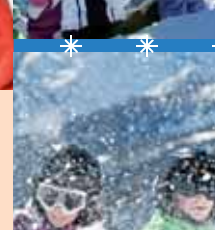

02.04. - 09.04.2015

> **OSTER-FAMILIENWOCHE**
Erwachsene bezahlen den 6 Tage-Nebensaisons-Preis. Kinder bis inkl. 17 Jahren 60,00 € (6 Tage)!
> **PASQUA SETTIMANA DELLA FAMIGLIA**
Gli adulti pagano 6 giorni del prezzo di bassa stagione. I bambini fino a 17 anni (6 giorni) 60,00 €!

Weitere Veranstaltungen: www.seilbahnsulden.it

Cima Beltovo
Schöntaufspitze 3324 m

Cevedale 3769 m

Gran Zebru
Königspitze 3859 m

Zebru 3740 m

Ortles
Ortler 3905 m

Madritschjoch
Passo Madriccio



LEGENDE | LEGENDA

Skiweg		collegamento
leicht		facile
mittelschwer		impegnativo
schwer		difficile
Fußgängerweg		sentiero pedonale
nicht präpariert		non preparato
Rodelbahn		pista per slittino
Höhenloipe		pista da fondo
Funpark		funpark
Erlebnis Ski-tour - Wildpark		percorso d'avventura di sci - parco animali
Lawinen-übungscamp		Camp: soccorso valanghe

EVENTI

10.04.2016

> **GROSSES LIVE OPEN AIR AUF DER MADRITSCHHÜTTE**

Partystimmung ab 13.00 Uhr

> **GRANDE LIVE OPEN AIR PARTY AL RIFUGIO MADRICCIO**
Atmosfera da Party dalle 13:00



09.04. - 16.04.2016

> **PÄRCHENWOCHE**

Genießen Sie mit Ihrem Partner den Skiurlaub in der Frühlingssonne zu günstigen Konditionen! Die 2. Person erhält eine Ermäßigung von 50%!

> **SETTIMANA DELLE COPPIE**

Godersi in due l'avventura sciistica durante la primavera a Solda con condizioni speciali! La 2ª persona ha diritto ad uno sconto del 50%!



30.04.2016

> **10. YETITROPHÄE**

Skirennen um die Yetitrophäe

> **10° TROFEO YETI**
Gara di sci per il Trofeo Yeti

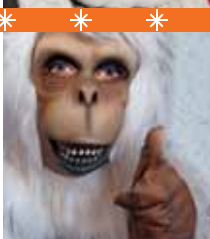

01.05.2016

> **72. SULDENSPITZRENNEN**

Riesentorlauf um den „Sulden-Pokal“

> **71° GARA CIMA SOLDA**
Slalom gigante per l'assegnazione della Coppa Solda



Ulteriori eventi: www.funiviesolda.it



>>> **WILLKOMMEN! SKISCHULE SULDEN**
BENVENUTI! SCUOLA SCI SOLDA

Auch Sie kommen in der Skischule Suldén in den Genuss, vom Können und der Erfahrung der Großen des Skisports zu lernen.

Seit Jahrzehnten bürgt unsere Skischule für ausgereifte Technik, Sicherheit am Ski, Gastfreundschaft und professionellen Unterricht.

Unser Team der Skischule freut sich darauf, Sie kennenzulernen und den Spaß auf der Piste mit Ihnen zu teilen.

Nella Scuola Sci Solda anche Voi avrete il piacere di poter imparare dall'esperienza e dalla bravura dei grandi dello sci.

Da anni la nostra scuola sci garantisce una tecnica cristallina, sicurezza sugli sci, cordialità e lezioni professionali.

Il nostro team è lieto di fare la Vostra conoscenza e di poter dividere con Voi il divertimento sulle piste.



>>> **ANMELDUNG & INFORMAZIONIEN**
ISCRIZIONI ED INFORMAZIONI

> **BÜRO DER SKISCHULE** im Tourismusbüro Suldén täglich von 9.00 - 10.00 Uhr und von 16.00 - 18.00 Uhr
Samstag und Sonntag von 9.00 - 12.00 Uhr und von 15.00 - 18.00 Uhr
Tel. +39 0473 613100 - Fax +39 0473 613182

> **INFO SKISCHULE** gegenüber der Talstation Seilbahnen Suldén
Täglich von 09.00 - 13.00 Uhr und von 15.00 - 17.00 Uhr
Mittwoch nur Nachmittags

> **UFFICIO SCUOLA SCI** presso l'ufficio turistico Solda
tutti i giorni ore 9.00 - 10.00 e ore 16.00 - 18.00
sabato e domenica ore 9.00 - 12.00 e ore 15.00 - 18.00
Tel. 0473 613100 - Fax 0473 613182

> **INFO SCUOLA SCI** di fronte alla stazione a valle della funivia
tuutti i giorni 9.00 - 13.00 e ore 15.00 - 17.00
mercoledì solo pomeriggio

info@skischule-sulden.com - www.skischule-sulden.com



>>> **PREISE SKISCHULE**
PREZZI SCUOLA SCI

▶ **SKIKURS - CORSO DI SCI**

Montag - Freitag 10.00 - 12.50 Uhr
lunedì - venerdì ore 10.00 - 12.50

1 Tag 1 giorno	80,00 €	4 Tage 4 giorni	150,00 €
2 Tage 2 giorni	130,00 €	5 Tage 5 giorni	155,00 €
3 Tage 3 giorni	145,00 €		

Verlängerung ab dem 2. bis zum 5. Tag
Prolungamento dal 2° al 5° giorno 36,00 €

▶ **SKIKURS (HOCHSAISON) - CORSO DI SCI (ALTA STAGIONE)**

Weihnachten | Natale 19.12.2015 - 08.01.2016
Fasching | Carnevale 08.02. - 26.02.2016
Ostern | Pasqua 21.03. - 01.04.2016

1 Tag 1 giorno	100,00 €	4 Tage 4 giorni	155,00 €
2 Tage 2 giorni	135,00 €	5 Tage 5 giorni	160,00 €
3 Tage 3 giorni	150,00 €		

Verlängerung ab dem 2. bis zum 5. Tag
Prolungamento dal 2° al 5° giorno 36,00 €

▶ **SNOWBOARDKURS - CORSO DI SNOWBOARD**

Montag - Freitag 13.30 - 16.00 Uhr
lunedì - venerdì ore 13.30 - 16.00

1 Tag 1 giorno	77,00 €	4 Tage 4 giorni	156,00 €
2 Tage 2 giorni	133,00 €	5 Tage 5 giorni	160,00 €
3 Tage 3 giorni	146,00 €		

Verlängerung ab dem 2. bis zum 5. Tag
Prolungamento dal 2° al 5° giorno 36,00 €

▶ **PRIVATSTUNDEN - LEZIONI PRIVATE**

Montag - Freitag 9.00 - 10.00 Uhr und 13.00 - 17.00 Uhr
und am Wochenende ganztägig
lunedì - venerdì ore 9.00 - 10.00 e ore 13.00 - 17.00
sabato e domenica tutto il giorno

1 Person una persona	44,00 €
die 2. Person la seconda persona	13,00 €
ab der 3. Person dalla 3. persona	10,00 €



▶ **KURSSTUNDE - ORARIO CORSI**

Privatstunden während der Kurszeiten von MO - FR 10.00 - 13.00 Uhr
Lezioni private durante l'orario del corso LU - VE ore 10.00 - 13.00

für eine Gruppe (max 12 Pers.) oder Einzelperson pro Stunde
per un gruppo (mass. 12 pers.) o singola persona per ora 99,00 €

▶ **SKI-KINDERGARTEN - ASILO NEVE**

Montag - Freitag 10.00 - 16.00 Uhr
lunedì - venerdì ore 10.00 - 16.00

1 Tag 1 giorno	101,00 €	4 Tage 4 giorni	217,00 €
------------------	----------	-------------------	----------

2 Tage 2 giorni	174,00 €	5 Tage 5 giorni	236,00 €
-------------------	----------	-------------------	----------

3 Tage 3 giorni	195,00 €		
-------------------	----------	--	--

Verlängerung ab dem 2. bis zum 5. Tag Prolungamento dal 2° al 5° giorno	44,00 €
--	---------

Nur Betreuung ab 13.00 Uhr mit Mittagessen pro Tag Assistenza solo al pomeriggio con pranzo a giorno	37,00 €
---	---------

▶ **NEU | NUOVO FREERIDE - FREERIDE**

Freeride Kurs Montag - Freitag von 10.00 - 13.00 Uhr inkl. Ausrüstung (min 2 pers. max 3 Pers.) Corsi Freeride lunedì - venerdì ore 10.00 - 13.00 incl. attrezzatura (min. 2 pers. mass. 3 pers.)	ab/da 225,00 € Pers./pers
--	---------------------------------

Freeride Privatstunden (max 3 Pers.) inkl. Ausrüstung Ore Private Freeride (mass. 3 pers.) incl. attrezzatura	ab/da 70,00 €
--	------------------

Wir akzeptieren keine EC- und Kreditkarten, nur Bargeldzahlung möglich!
Non accettiamo bancomat e carte di credito. Pagamento solo in contanti!

>>> WEITERE ANGBOTE DER SKISCHULE ALTRE OFFERTE DELLA SCUOLA SCI

- **PRIVATUNTERRICHT*** | LEZIONI PRIVATE*
- **PFEIFFER-MEISEL THERAPIE*** | TERAPIA PFEIFFER MEISEL*
- **RENNTTRAINING FÜR JUNG UND ALT*** | ALLENAMENTO AGONISTICO*
- **FREESTYLE*** | FREESTYLE*
- **FREERIDE*** | CORSI FREERIDE*
- **SKIBEGLEITUNG*** | ESCURSIONI DI SCI*
- **WIEDEREINSTEIGER*** | CORSI PER PREINIZIANTI*
- **LANGLAUFUNTERRICHT*** | LEZIONI DI FONDO*

* Gebuchte Stunden müssen 14 Stunden vorher abgesagt oder bezahlt werden, außer bei Krankheit mit ärztlichem Attest.

* Lezioni prenotate non disdette 14 ore prima, devono essere pagate, eccezioni vengono fatte in caso di malattia con certificato medico.

>>> FOTOGRAF „FOTOCENTER“ FOTOGRAFO „FOTOCENTER“

Fotos von den Skikursen und vom Skirennen der Teilnehmer
Mittwoch bis Freitag Nachmittags beim Skischulbüro
an der Seilbahn

Foto del corso collettivo e della gara dei partecipanti
Mecoledi a venerdì pomeriggio al ufficio della scuola alla funivia

>>> SPEZIALWOCHEN SETTIMANE SPECIALI

> NEUJAHR'S FAMILIENWOCHE | CAPODANNO-SETT. DELLA FAM. (03.01. - 09.01.2016)

Skipass für Kinder bis 14 Jahre Skipass per bambini fino a 14 anni	60,00 €
---	---------

Der 5-Tages Skikurs für Kinder bis 14 Jahre Corso di sci (5 gg) per bambini fino a 14 anni	145,00 €
---	----------

> WEISSE WOCHEN | SETTIMANE BIANCHE (09.01. - 30.01.2016)

5 Tage Skikurs MO-FR für alle Gäste in Sulden 5 giorni di corso di sci LU-VE	145,00 €
---	----------

> OSTER - FAMILIENWOCHE | PASQUA-SETTIMANA DELLA FAM. (04.04. - 08.04.2016)

Skipass für Kinder bis 17 Jahre Skipass per bambini fino a 17 anni	60,00 €
---	---------

Der 5-Tages Skikurs für Kinder bis 14 Jahre (Jg 2001) Corso di sci (5 gg) per bambini fino a 14 anni (anno 2001)	145,00 €
---	----------

> PÄRCHENWOCHE | SETTIMANA DELLE COPPIE (09.04. - 16.04.2016)

Teilnahme eines Pärchens am 5-Tage-Skikurs 1 Person bezahlt nur 50% vom normalen Skikurspreis Corso di sci a coppia - 5 giorni di corso 1 persona paga solo il 50% del prezzo normale del corso di sci	232,00 €
---	----------

Weitere Infos unter | Ulteriori informazioni sul sito
www.skischule-sulden.com

>>> SKIKURS WOCHEPROGRAMM PROGRAMMA SETTIMANALE DEL CORSO DI SCI

> **MONTAG:** 10.00 Uhr Beginn der Einteilung in die versch. Leistungsstufen, anschließend Skikurs bis 12.50 Uhr.

> **DIENSTAG:** Treffen mit der Gruppe um 10.00 Uhr am ausgemachten Treffpunkt, anschließend Skikurs bis 12.50 Uhr.

> **MITTWOCH:** 2,5 Std. Skiunterricht mit Videoaufnahmen (ab Lst. 2). Am Nachmittag gemeinsame Besprechung mit Video-Analyse.

> **DONNERSTAG:** Treffen mit der Gruppe am ausgemachten Treffpunkt, anschließend Skikurs bis 12.50 Uhr.

> **FREITAG:** Treffen mit der Gruppe am ausgemachten Treffpunkt, anschließend Skikurs bis 12.50 Uhr.

> **LUNEDÌ:** ore 10.00 inizio della suddivisione in gruppi di diverso livello con successiva lezione di sci fino alle ore 12.50.

> **MARTEDÌ:** ritrovo alle ore 10.00 con il gruppo e lezione fino alle ore 12.50.

> **MERCOLEDÌ:** 2,5 ore di lezione di sci con riprese video (dal 2° livello), pomeriggio consulenze tecniche.

> **GIOVEDÌ:** ritrovo alle ore 10.00 con il gruppo e lezione fino alle ore 12.50.

> **VENERDÌ:** ritrovo alle ore 10.00 con il gruppo e lezione fino alle ore 12.50.

>>> SNOWBOARDKURSE CORSO DI SNOWBOARD

5 Tage Snowboardkurs jeweils 2,5 Std. täglich von Montag - Freitag, 13.30 - 16.00 Uhr.
Der Kurs findet nur bei einer Mindestanzahl von 5 Pers. statt.

5 giorni di corso di snowboard lunedì - venerdì ore 13.30 - 16.00.

Il corso si svolge solo con un minimo di 5 persone.

>>> TREFFPUNKTE PUNTI DI RITROVO

> **SKIKURS:** Montag, 10.00 Uhr. Alle Anfänger am Cevedalehang. Fortgeschrittene am Sonnenhang.
> **SNOWBOARDKURS:** Montag, 13.30 Uhr. Alle Stufen am Cevedalehang.

> **CORSO DI SCI:** lunedì alle ore 10.00. I principianti al campetto Cevedale, i progrediti al campetto Sole.
> **SNOWBOARD:** lunedì alle ore 13.30. Tutti i livelli al campetto Cevedale.

>>> WOCHEEVENTS EVENTI DELLA SETTIMANA

> **MITTWOCH:**
Gaudi-Tellerrutschen für die Kinder ab 17.00 Uhr am Sonnenhang.

> **MERCOLEDÌ:**
divertimento con gli scivoli per i bambini alle ore 17.00 sul campetto Sole.

> **FREITAG:**
ab 11.00 Uhr Rennen um den Suldner Goldski für alle Gäste. Kindersiegerehrung mit Tombola und tollen Preisen

> **VENERDÌ:**
alle ore 11.00 gara dello sci d'oro per tutti. Premiazione per i bimbi con tombola e bei premi

Demo-Show



2 mal im Monat an der Kanzelpiste um 21.30 Uhr
2 volte al mese alle ore 21.30 sulla pista del Pulpito



YETI CLUB



> SKIKURS FÜR UNSERE KLEINEN

ab 3 Jahre, immer von Montag - Freitag von 10.00 - 12.50 Uhr oder Skikindergarten von Montag - Freitag 10.00 - 16.00 Uhr inkl. vormittags Skikurs. Für die Stärkung unserer Champions ist bestens gesorgt (Imbiss am Vormittag, Mittagessen, Obst und Getränke). Einteilung immer montags um 10.00 Uhr am Cevedalehang. Am Freitag große Siegerehrung mit Glückstopf und tollen Preisen.

> CORSO DI SCI PER BAMBINI

da 3 anni in poi, da lunedì a venerdì ore 10.00 - 12.50, oppure asilo neve ore 10.00 - 16.00 compreso il corso di sci alla mattina. Al ristoro dei nostri piccoli campioni provvediamo noi: spuntino alla mattina, pranzo, frutta e bibite. Selezione ogni lunedì alle ore 10.00 al campetto Cevedale. Venerdì grande premiazione con tombola e bei premi.

WILDPARK

der Skischule Sulden im Nationalpark Stilfserjoch

PARCO ANIMALI

della Scuola Sci Solda nel Parco Nazionale dello Stelvio



Erlebnis-Skitour für Kinder auf der Kanzel Piste Nr. 12 + 13 Ratespiel mit Tombola und tollen Preisen!



Percorso d'avventura di sci per bambini sul Pulpito pista n° 12 + 13 Quiz con tombola e bei premi!



>>> WIR DANKEN UNSEREN SPONSOREN
RINGRAZIAMO I NOSTRI SPONSOR

VOLGGER TAXI
TRANSFERFAHRTEN
& AUSFLÜGE
GITE & TRANSFER
SULDEN / SOLDA
Tel. 335 6006865
www.taxi-volgger.com

alpina residence suldren-solda
Ferienwohnungen
Appartamenti
Tel. +39 0473 613110
www.alpinaasulden.com

Raiffeisen
Meine Bank
La mia banca

BAR EN HÖHLE
Pizzeria - Bar
Apres Ski - Disco
Tel. +39 329 5943490

sport fahrer
Sport & Fashion Mode
Ski Service & Verkauf
Prad - Prato
Tel. 0473 616 125

SKIVERLEIH ■ NOLEGGIO SCI
DEPOT ■ DEPOSITO
SERVICE ■ SHOP
waxelpeter
in Sulden 2Xa Solda
www.waxelpeter.com

hotel Cèvedale
Fam. Ortler
Hotel - Cafè - Bar
Restaurant
Sulden 41 Solda
Tel. +39 0473 613 013
Fax. +39 0473 613 184
www.hotel-cevedale.com

sport thoni
SULDEN - SOLDA
EXCLUSIVE SPORTSWEAR
MODA SPORTIVA
Ski- und Skischuhverleih
Reparaturwerkstätte
Noleggio sci e scarponi
Laboratorio - Riparazioni
Tel. 0473 613 080 Fax 0473 611 311
www.sport-thoeni.com

A2S SPORTS
SPORT & FASHION
Skiverleih & Service
Noleggio sci & service
am/presso Hotel Eller
Tel. +39 335 542 5007
www.a2s-skiservice.com

Ferienwohnungen
Appartamenti
HAUS RITA
Tel. +39 0473 613110
www.haus-rita.com

Karner
Der Wein- & Getränkefachhandel
Vendita specializzata di vini e bevande
Prad - Kiefernainweg 74
Prato - Via Pineta 74
Tel. +39 0473 616 012 - www.karner.it

SKI SERVICE
VERLEIH - NOLEGGIO
sport sepp
SPORTSWEAR
Tel. +39 0473 613 192 - Fax 0473 613 677
sport-seppi@gmx.net www.sulden-ski.com

CAFÉ ILSE
Jeden Donnerstag
LIVE MUSIK
Die Adresse in Sulden!

Der Après-Ski-Treff direkt an der Seilbahn
Jeden Dienstag LIVE-MUSIK ab 15.00 Uhr
SKIAPIA

ERDINGER
ALKOHOLFREI



>>> UNTERKÜNFTE IN SULDEN UND IM ORTLERGEBIET

ALLOGGI A SOLDA E DINTORNI

Genießen Sie Ihren Urlaub in der Ferienregion Ortlergebiet (2.500 Betten) mit vielen traditionsreichen und familiären Betrieben. Das Unterkunftsverzeichnis der Ferienregion Ortlergebiet erleichtert Ihnen die Suche nach der geeigneten individuellen Unterkunftsmöglichkeit wie Hotels, Pensionen, Ferienwohnungen, usw. Zum Verzeichnis gelangen Sie unter www.ortler.it Außerdem können Sie hier auch die offizielle Preisliste und spezielle Angebote abrufen!

GodeteVi le ferie nella Regione Vacanze Ortles (2.500 letti) con numerose strutture ricche di tradizione e familiari. Il listino degli esercizi facilita la ricerca dell'alloggio rispondente alle Vostre esigenze personali: hotel, pensione, appartamento, ecc. L'elenco è disponibile sul sito www.ortler.it Oltre a questo è possibile anche scaricare il listino prezzi e/o visitare le offerte speciali della Regione Vacanze Ortles!



INFORMATIONS-BÜROS DER FERIENREGION ORTLER
UFFICI INFORMAZIONI REGIONE VACANZE ORTLES

Sulden, Trafoi, Gomagoi, Stilfs | Solda, Trafoi, Gomagoi, Stelvio
I-39029 Sulden | Solda
Hauptstraße 72, Via Principale
Tel. +39 0473 613015
Fax +39 0473 613182

www.ortler.it - info@ortlergebiet.it



IMPRESSUM: Herausgeber und für die Richtigkeit der Inhalte verantwortlich: Seilbahnen Sulden Grafisches Konzept, Layout und Herstellung: **WERBOSA** Werbeagentur Schlanders
Foto: Seilbahnen Sulden, Ferienregion Ortlergebiet, Skischule Sulden, Alpenschule Ortler, Südtiroler Marketing Gesellschaft, Ortler Skiarena, Tappeiner Ag, Dieter Drescher, Foto Wieser, Alex G. Rowbotham, Vinschgau Marketing/Frieder Blickle/PhotoGrünerThomas/Alex Filz, Michelle, Werbosa

Sämtliche Angaben, Daten und Preise ohne Gewährleistung für die Richtigkeit.

Tutti i dati e prezzi qui riportati hanno valore indicativo e non possono essere considerati vincolanti.

SÜDTIROL

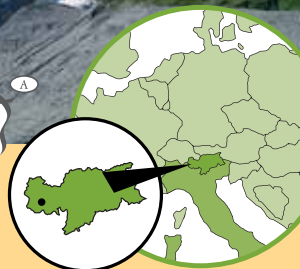
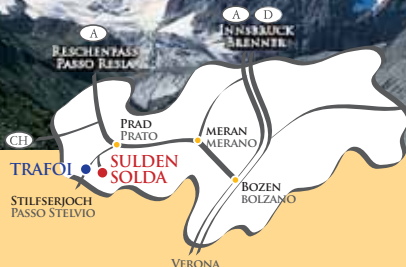

BESUCHEN SIE SULDEN IM SOMMER!

Mal richtig abschalten und sich entspannen, die frische Bergluft einatmen, wandern oder biken, den einen oder anderen Berggipfel erklimmen - das und vieles mehr ist Sommer in Sölden!

VENITE A SOLDA IN ESTATE!

Relax e riposo, respirare l'aria pura di montagna, camminare o andare in bicicletta, arrampicarsi sull'una o l'altra cima - questo e tante altre cose Vi aspettano d'estate a Solda!

Ortler Stelvio National Park

In der Kulturregion Vinschgau
Ortles in Val Venosta, dove la cultura è di casa

Notruf
Emergenza
Emergency call

118

ORTLER SKIARENA

[www.ortlerskiarena.com]



SEILBAHNEN SULDEN AM ORTLER | FUNIVIE SOLDA ALL'ORTLES
SULDEN 127 SOLDA - I-39029 SULDEN | SOLDA
TEL. +39|0473 613047 - FAX +39|0473 613112
VINSCHGAU_SÜDTIROL_ITALIEN | ALTO ADIGE_ITALIA
INFO@SEILBAHNENSULDEN.IT - INFO@FUNIVIESOLDA.IT

www.seilbahnensulden.it
www.funiviesolda.it